

IJS

IJSvision

PROGRAMSKI STEBER FINANCIRANJA

uporabniška navodila
SKRBNIKI

Institut "Jožef Stefan"

Ljubljana

Projekt:**Naročnik projekta:** Institut "Jožef Stefan"**Izvajalec projekta:** ISU5**Klavzula o zaupnosti vsebine dokumenta:**

Dokument vsebuje podatke, ki so poslovna skrivnost. Prejemnik jih lahko uporablja le za svojo uporabo in jih nima pravice kopirati ali posredovati drugim osebam ali kakorkoli razkriti brez posebnega pisnega soglasja IJS.

Vse avtorske pravice pridržane.

Zgodovina dokumenta:

Verzija	Datum	Oseba	Povzetek spremembe
1.1	15.07.2023	Peter Bolka	Nastanek dokumenta
1.2	07.08.2023	Peter Bolka	Preoblikovanje dokumenta
1.3	22.08.2023	Peter Bolka	Posodobitev: Prepiši cene, Nastavitev cenika in izračun

Kazalo

1	Uvod	4
1.1	Definicije, akronimi, okrajšave.....	4
2	Pregled PSF tabele.....	5
2.1	Pregled za skrbnike projekta.....	5
2.2	Opis funkcij	7
2.3	Pripiši cene	12
2.1	Nastavitev cenika in izračun.....	15

1 Uvod

V programski steber financiranja v nadaljevanju »PSF« so vključeni vsi programi in MR projekti. Izključeni so programi INFRA, ki so vključeni v Institucionalnem stebru financiranja.

1.1 Definicije, akronimi, okrajšave

IJS	Institut "Jožef Stefan"
PSF	Programski steber financiranja
MR	Mladi raziskovalci
PS	Programska skupina
NAV	Poslovni informacijski sistem IJS, Microsoft Dynamics NAV
SPI	Služba za poslovno informatiko IJS

2 Pregled PSF tabele

2.1 Pregled za skrbnike projekta

Podatki tabele PSF se nahajajo v informacijskem sistemu NAV (Projekti → PSF). Pregled je omogočen v uporabo skrbnikom projektov, ki s pomočjo te tabele nadzirajo programski steber financiranja na IJS.

Slika 1: PSF pregled – skrbniki

Pod tabelo se nahajata dva gumba *Funkcije* in *Pomoč*. Gumb *Funkcije* skrbnikom projekta omogoča sledeče funkcionalnosti:

- Postavke
- Projekti
- Plan projekta
- Plan vseh projektov
- Sprememba dodeljenih sredstev
- Posodobi trenutni plan → plan
- Uvoz dodeljenih sredstev

Slika 2: PSF pregled in urejanje – skrbniki

Tabela prikazuje sledeče stolpce:

- Leto (leto izvajanja)
- Program (številka programa)
- Šifra enote (enota)
- Šifra MR (šifra raziskovalca ARRS)
- Vodja programa (priimek in ime vodje programa)
- Mladi raziskovalec (priimek in ime mladega raziskovalca)
- Plan (plan)
- Sredstva (sredstva)
- Plan – Sredstva (Plan minus Sredstva)
- Skupni plan PS (Seštevek plana programske skupine in plana MR-jev)
- Skupna sredstva PS (skupna dodeljena sredstva programske skupine)
- Skupni plan – sredstva PS (skupni plan PS minus Skupna sredstva PS)

Leto	Program	Šifra enote	Šifra MR	Vodja programa	Mladi raziskovalec	Plan	Sredstva	Plan - Sredstva	Skupni plan PS	Skupna sredstva PS	Skupno plan - sredstva PS
2023						336.773,23	547.329,25	-210.556,02	426.006,52	547.329,25	-121.322,73
2023			53532			38.505,30	0,00	38.505,30	0,00	0,00	0,00
2023			56663			50.727,99	0,00	50.727,99	0,00	0,00	0,00
2023						897.986,40	1.229.101,76	-331.115,36	1.231.714,23	1.229.101,76	2.612,47
2023			53032			63.563,00	0,00	63.563,00	0,00	0,00	0,00
2023			54695			61.336,00	0,00	61.336,00	0,00	0,00	0,00
2023			54714			55.692,01	0,00	55.692,01	0,00	0,00	0,00
2023			55799			52.020,01	0,00	52.020,01	0,00	0,00	0,00
2023			57087			56.627,00	0,00	56.627,00	0,00	0,00	0,00
2023			57089			44.489,81	0,00	44.489,81	0,00	0,00	0,00

Slika 3: PSF pregled

Na sliki je razvidno, da se v prikazani enoti izvajata dva programa. Plan prikazuje planirana sredstva za vsako vrstico. Primer: prva vrstica prikazuje plan programske skupine, druga in tretja vrstica prikazujeta plan MR-ja. Če izberemo prvo vrstico (vrstico programske skupine) in kliknemo gumb *Projekti* se nam prikaže podroben spisec projektov.

Zeleno je označena programska skupina, modro pa pripadajoči MR-ji tej programski skupini.

Skupni plan PS v vrstici programske skupine nam prikaže skupni plan programske skupine in seštevek plana MR-jev, ki pripadajo programski skupini. Zneski (Skupni plan PS, Skupna sredstva PS in Skupno plan – sredstva PS) so prikazani samo na nivoju programske skupine s pripadajočimi MR-ji. Skupna sredstva PS so bila uvožena po potrditvi. Skupno plan – sredstva PS prikaže končni znesek sredstev (skupni plan minus skupna sredstva PS).

Iz zgornje slike je razvidno (zadnji trije stolpci), da je plan premajhen na nivoju celotne programske skupine za znesek prikazan v zadnjem stolpcu v vrstici programske skupine (veleprograma).

Spodnja slika prikazuje plan programske skupine in pripadajoče MR-je programski skupini.

Celotna programska skupina

2023						607.892,61	806.152,88	-198.260,27	971.220,73	806.152,88	165.067,85
2023			53541			54.601,09	0,00	54.601,09	0,00	0,00	0,00
2023			53544			57.229,03	0,00	57.229,03	0,00	0,00	0,00
2023			54710			62.509,01	0,00	62.509,01	0,00	0,00	0,00
2023			54711			62.798,00	0,00	62.798,00	0,00	0,00	0,00
2023			55725			61.913,99	0,00	61.913,99	0,00	0,00	0,00
2023			56630			64.277,00	0,00	64.277,00	0,00	0,00	0,00

Slika 4: Celotna programska skupina

Pripadajoči Mr-ji tej programski skupini.

2023		53541		54.601,09	0,00	54.601,09	0,00	0,00	0,00
2023		53544		57.229,03	0,00	57.229,03	0,00	0,00	0,00
2023		54710		62.509,01	0,00	62.509,01	0,00	0,00	0,00
2023		54711		62.798,00	0,00	62.798,00	0,00	0,00	0,00
2023		55725		61.913,99	0,00	61.913,99	0,00	0,00	0,00
2023		56630		64.277,00	0,00	64.277,00	0,00	0,00	0,00

Slika 5: Programska skupina – MR programi

2.2 Opis funkcij

Postavke

V tabeli izberemo krovno vrstico programske skupine »veleprogram« (prikazano na sliki 2) in s klikom na gumb *Funkcije – Postavke* odpremo tabelo, kjer skrbniki vidijo vse postavke izbrane programske skupine.

Year	Program	Unit Code	YR Code	Entry No.	Date	User ID	Processing Import	Allocated Amount
▶ 2023				1	20.06.23		✓	573.608,03

Slika 6: Funkcije – Postavke

Projekti

Ko uporabnik izbere vrstico programske skupine in klikne *Funkcije – Projekti* se odpre nova tabela v kateri so prikazani vsi projekti za izbrano programsko skupino.

Project Manager Name	Job No.	Začetni datum	Končni datum	Plan	Trenutni plan	Plan - Trenutni plan
▶		01.01.15	31.12.25	530.489,91	530.489,90	0,01
		01.05.19	31.12.23	14.263,20	14.263,20	0,00
		01.01.22	31.08.23	10.385,52	10.385,52	0,00
		01.07.20	31.03.23	1.561,42	1.561,42	0,00
		01.01.21	28.02.23	844,97	844,96	0,01
		01.01.21	31.12.23	342.370,43	342.370,44	-0,01
		01.05.22	31.12.23	190.954,47	190.954,47	0,00
		01.01.22	31.12.23	34.574,31	34.574,30	0,01

Slika 7: Funkcije – Projekti

Skrbnik lahko ob umiku filtra prikaže vse projekte in s tem lažje nadzira njihovo planiranje.



Slika 8: Projekti – Umik filtra

Plan projekta

Ob kliku na gumb, v kolikor stojimo na vrstici plan programske skupine, prikažemo seznam ljudi z (količina, cena enote in cena), ki so v tem letu planirani na projektih, ki pripadajo izbrani vrstici. Pozor, izbrana mora biti vrstica programske skupine. Seštevek vrstic je bil prikazan pod *Funkcije – Projekti* v stolpcu Trenutni plan. V vrsticah so vpisane količine planiranih ur, cene enote vsakega posameznega delavca in končna cena.

Job No.	Št.	Ime	Količina	Cena enote	Cena
	0330		56,00	46,83	2.622,48
	0485		1.490,00	52,96	78.910,40
	0551		51,00	29,66	1.512,66
	0596		64,00	28,19	1.804,16
	0706		121,00	32,83	3.972,43
	0919		615,00	32,18	19.790,70
	0947		86,00	31,32	2.693,52
	0963		1.133,00	39,52	44.776,16
	1054		1.700,00	37,08	63.036,00
	2584		300,00	56,12	16.836,00
	3293		306,00	48,07	14.709,42
	3337		95,00	43,71	4.152,45
	3406		34,00	46,71	1.588,14
	3514		340,00	37,96	12.906,40
	3893		70,00	35,11	2.457,70
	4384		110,00	49,22	5.414,20
	ARRS_R		1.638,00	53,43	87.518,34

Slika 9: Plan projekta

Ob sprostitvi filtra se bodo uporabniku v tej tabeli prikazali tudi projekti MR, ki so vidni v osnovni tabeli PSF. Tokrat z razčlenjenimi podatki o količini, ceni enote in ceno.

Job No.	Št.	Ime	Količina	Cena enote	Cena
	0330		56,00	46,83	2.622,48
	0485		1.490,00	52,96	78.910,40
	0551		51,00	29,66	1.512,66
	0596		64,00	28,19	1.804,16
	0706		121,00	32,83	3.972,43
	0919		615,00	32,18	19.790,70
	0947		86,00	31,32	2.693,52
	0963		1.133,00	39,52	44.776,16
	1054		1.700,00	37,08	63.036,00
	2584		300,00	56,12	16.836,00
	3293		306,00	48,07	14.709,42
	3337		95,00	43,71	4.152,45
	3406		34,00	46,71	1.588,14
	3514		340,00	37,96	12.906,40
	3893		70,00	35,11	2.457,70
	4384		110,00	49,22	5.414,20
	ARRS_R		1.638,00	53,43	87.518,34
	0596		1.604,03	28,19	45.217,64
	0674		1.700,00	29,93	50.880,96
	0837		1.700,00	27,72	47.124,00
	0975		1.700,00	27,68	47.056,04

Slika 10: Plan projekta – sproščen filter

Plan vseh projektov

Uporabnik z klikom na gumb »Plan vseh projektov« prikaže celoten plan projektov s količino, ceno enote in ceno.

Sprememba dodeljenih sredstev

Ob izbiri gumba *Sprememba dodeljenih sredstev* skrbnik lahko dodeli sredstva samo znotraj programske skupine v posamezni enoti. Uporabnik pred spreminjanjem zapisov v tabeli izbere isto programsko skupino.

Leto	Program	Šifra enote	Šifra MR	Vodja programa	Mladi raziskovalec	Plan	Sredstva	Plan - Sredstva	Skupni plan PS	Skupna sredstva PS	Skupno plan - sredstva PS
2023						364.701,16	573.608,03	-208.906,87	554.979,76	573.608,03	-18.628,27
2023			53455			-45.217,60	0,00	-45.217,60	0,00	0,00	0,00
2023			53867			50.881,01	0,00	50.881,01	0,00	0,00	0,00
2023			55724			47.124,00	0,00	47.124,00	0,00	0,00	0,00
2023			57090			47.055,99	0,00	47.055,99	0,00	0,00	0,00

Slika 11: Funkcije – Sprememba dodeljenih sredstev 1

Sledilo bo odprte nove tabele, kamor vpisujemo spremembe sredstev. Pomembno je da v vrstice vpišemo spremembe v prvo vrstico pa števek sprememb. Primer: na MR-ju so bili dodani zneski, zato moramo veleprogramu ta skupni znesek odšteti.

Leto	Program	Šifra enote	Šifra MR	Vodja programa	Mladi raziskovalec	Sredstva	Plan	Sprememba sredstev
2023						533.027,47	393.122,85	-99.144,56
2023			27819			0,00	38.061,65	38.061,65
2023			53533			0,00	23.021,26	23.021,26
2023			57014			0,00	38.061,65	38.061,65

Slika 12: Funkcije – Sprememba dodeljenih sredstev 2

V kolikor uporabnik ni pravilno vpisal zneska sprememb, ga sistem opozori z sledečim opozorilom.

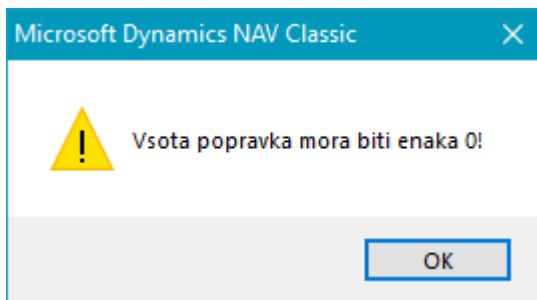

Slika 13: Funkcije – Sprememba dodeljenih sredstev – opozorilo

Če vsota popravka ni enaka 0, sistem popravka ne bo shranil. V drugem primeru bodo podatki shranjeni in sprememba bo vidna z prikazom novega stanja v tabeli v vrsticah Sredstva.

Leto	Program	Šifra enote	Šifra MR	Vodja programa	Mladi raziskovalec	Plan	Sredstva	Plan - Sredstva	Skupni plan PS	Skupna sredstva PS	Skupno plan - sredstva PS
2023						393.122,85	433.882,91	-40.760,06	492.367,41	533.027,47	-40.760,06
2023			27819			38.061,65	38.061,65	0,00	0,00	0,00	0,00
2023			53533			23.021,26	23.021,26	0,00	0,00	0,00	0,00
2023			57014			38.061,65	38.061,65	0,00	0,00	0,00	0,00

Slika 14: Funkcije – Sprememba dodeljenih sredstev 3

Ob izboru vrstic različnih programskih skupin, bo sistem javil napako. Sprememba je dovoljena samo znotraj iste programske skupine.

Leto	Program	Šifra enote	Šifra MR	Vodja programa	Mladi raziskovalec	Plan	Sredstva	Plan - Sredstva	Skupni plan PS	Skupna sredstva PS	Skupno plan - sredstva PS
2023						81.414,19	107.510,84	-26.096,65	81.414,19	107.510,84	-26.096,65
2023						386.724,17	573.608,03	-186.883,86	607.238,79	573.608,03	33.630,76
2023			24264			21.581,50	0,00	21.581,50	0,00	0,00	0,00
2023			53455			46.613,10	0,00	46.613,10	0,00	0,00	0,00
2023			53867			54.145,01	0,00	54.145,01	0,00	0,00	0,00
2023			55724			48.807,00	0,00	48.807,00	0,00	0,00	0,00
2023			57090			49.368,01	0,00	49.368,01	0,00	0,00	0,00
2023						14.084,50	19.741,25	-5.656,75	14.084,50	19.741,25	-5.656,75
2023						482.735,71	707.099,99	-224.364,28	588.003,94	707.099,99	-119.096,05
2023			04540			10.790,75	0,00	10.790,75	0,00	0,00	0,00
2023			53743			40.315,49	0,00	40.315,49	0,00	0,00	0,00
2023			54961			54.161,99	0,00	54.161,99	0,00	0,00	0,00
2023						395.788,95	609.356,08	-213.567,13	697.777,23	609.356,08	88.421,15
2023			24264			9.511,50	0,00	9.511,50	0,00	0,00	0,00
2023			53464			36.592,78	0,00	36.592,78	0,00	0,00	0,00
2023			54698			51.238,00	0,00	51.238,00	0,00	0,00	0,00
2023			55801			49.368,00	0,00	49.368,00	0,00	0,00	0,00
2023			55803			49.691,00	0,00	49.691,00	0,00	0,00	0,00
2023			57088			54.519,00	0,00	54.519,00	0,00	0,00	0,00
2023			57113			51.068,00	0,00	51.068,00	0,00	0,00	0,00
2023						540.469,85	787.192,97	-246.723,12	540.469,85	787.192,97	-246.723,12
2023			21556			10.790,75	0,00	10.790,75	0,00	0,00	0,00
2023			53452			33.175,76	0,00	33.175,76	0,00	0,00	0,00
2023			55796			44.268,00	0,00	44.268,00	0,00	0,00	0,00
2023			57101			45.781,00	0,00	45.781,00	0,00	0,00	0,00

Slika 15: Funkcije – Sprememba dodeljenih sredstev - napaka

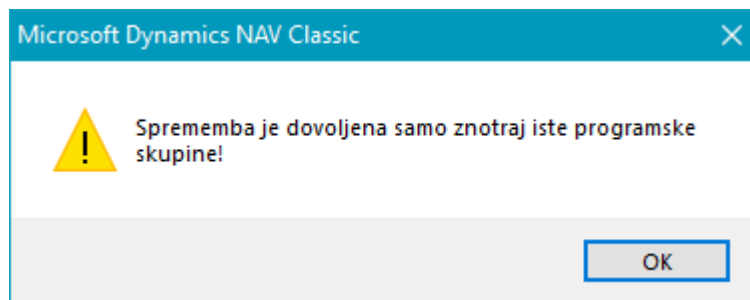

Slika 16: Funkcije – Sprememba dodeljenih sredstev – opozorilo 1

Posodobi trenutni plan → plan

Gumb posodobi trenutni plan. V kolikor uporabnik izbere vrstico z vpisano programsko skupino se bodo s klikom na gumb posodobile vse vrstice za določeno programsko skupino skupaj z MR-projekt, če pa izberemo vrstico MR-ja se bo posodobila samo izbrana vrstica. Po posodobitvi preverimo novo stanje v tabeli v pogledu Projekti.

Pozor. Če skrbnik odpre nov MR projekt in ga želi videti v seznamu, mora za posodobitev podatkov obvestiti službo SPI.

Leto	Program	Šifra enote	Šifra MR	Vodja programa	Mladi raziskovalec	Plan	Sredstva	Plan - Sredstva	Skupni plan PS	Skupna sredstva PS	Skupno plan - sredstva PS
2023						81.414,19	107.510,84	-26.096,65	81.414,19	107.510,84	-26.096,65
2023						386.724,17	573.608,03	-186.883,86	607.238,79	573.608,03	33.630,76
2023			24264			21.581,50	0,00	21.581,50	0,00	0,00	0,00
2023			53455			46.613,10	0,00	46.613,10	0,00	0,00	0,00
2023			53867			54.145,01	0,00	54.145,01	0,00	0,00	0,00
2023			55724			48.807,00	0,00	48.807,00	0,00	0,00	0,00
2023			57090			49.368,01	0,00	49.368,01	0,00	0,00	0,00
2023						14.084,50	19.741,25	-5.656,75	14.084,50	19.741,25	-5.656,75
2023						482.735,71	707.099,99	-224.364,28	588.003,94	707.099,99	-119.096,05
2023			04540			10.790,75	0,00	10.790,75	0,00	0,00	0,00
2023			53743			40.315,49	0,00	40.315,49	0,00	0,00	0,00
2023			54961			54.161,99	0,00	54.161,99	0,00	0,00	0,00
2023						395.788,95	609.356,08	-213.567,13	697.777,23	609.356,08	88.421,15
2023			24264			9.511,50	0,00	9.511,50	0,00	0,00	0,00
2023			53464			36.592,78	0,00	36.592,78	0,00	0,00	0,00
2023			54698			51.238,00	0,00	51.238,00	0,00	0,00	0,00
2023			55801			49.368,00	0,00	49.368,00	0,00	0,00	0,00
2023			55803			49.691,00	0,00	49.691,00	0,00	0,00	0,00
2023			57088			54.519,00	0,00	54.519,00	0,00	0,00	0,00
2023			57113			51.068,00	0,00	51.068,00	0,00	0,00	0,00
2023						540.469,85	787.192,97	-246.723,12	540.469,85	787.192,97	-246.723,12
2023			21556			10.790,75	0,00	10.790,75	0,00	0,00	0,00
2023			53452			33.175,76	0,00	33.175,76	0,00	0,00	0,00
2023			55796			44.268,00	0,00	44.268,00	0,00	0,00	0,00
2023			57101			45.781,00	0,00	45.781,00	0,00	0,00	0,00

Slika 17: Funkcije – Posodobitev trenutni plan → plan

Uvoz dodeljenih sredstev

Gumb *Uvoz dodeljenih sredstev* je namenjen oddelku SPI, ki bo sredstva uvozil, ko bodo potrjena s strani Direktorja IJS.

2.3 Pripiši cene

Funkcija je premaknjena iz kartice projekta na kartico plana projekta, gumb *Cene*. Na kartico plana projekta je dodano tudi polje »Datum za cenik«.

Slika 18: Umik funkcije Prepiši cene – kartica projekta

Slika 19: Dodajanje funkcionalnosti – kartica Plan projekta

Funkcionalnost »Pripiši cene« izračuna cene za vse planirane delavce. V kolikor delavec ni prejel plače za obdobje nastavitvev (X mesecev), bo sistem izračunal samo kategoriji 30 in 50 za to obdobje. V ostalih kategorijah bodo zneski ostali 0. Izračun cene je predstavljen v poglavju Nastavitev cenika in izračun.

Če delavca ni na seznamu Cene → Cene virov, je potrebno cene na novo kreirati, to uredimo s funkcijo Prepiši cene.

Spodaj prikazan seznam Cene virov z vključujočo ceno, ki vsebuje samo dve kategoriji in je potrebno urediti ročno spremembo.

Začetni datum	Št. projekta	Šifra tipa cenika	Šifra kategorije...	Vrsta cenika	Šifra vrste dela	V... Šifra	Ime vira	I... d... Cena	Z... Ročno vzdrževanje
01.01.23						0027		F.. 33,28	✓
01.01.23						0318		F.. 31,25	✓
01.01.23						0633		F.. 24,65	✓
01.01.23						0693		F.. 35,31	✓
01.01.23						0880		F.. 24,33	✓
01.01.23						2492		F.. 52,55	✓
01.01.23						2843		F.. 50,72	✓
01.01.23						2904		F.. 51,62	✓
01.01.23						3022		F.. 50,38	✓
01.01.23						3335		F.. 47,03	✓
01.01.23						3403		F.. 34,38	✓
01.01.23						3561		F.. 42,16	✓
01.01.23						4549		F.. 34,12	✓
01.01.23						4602		F.. 7,66	✓
01.01.23						ARRS_R		F.. 47,58	✓
01.01.23						ARRS_T		F.. 31,73	✓

Slika 20: Cene virov

Za podroben pogled cene vira odpremo seznam, kot prikazuje slika.

Vrsta	Šifra	Šifra vrste dela	Vrsta stroška	Št. projekta	Začetni datum	Šifra kategorije stroška	Znesek
	4602	001	Fiksno		01.01.23	10	0,00
	4602	001	Fiksno		01.01.23	20	0,00
	4602	001	Fiksno		01.01.23	30	5,84
	4602	001	Fiksno		01.01.23	50	1,82
	4602	001	Fiksno		01.01.23	70	0,00

Slika 21: Cene virov – podroben pregled

Skrbnik se vrne na seznam cene virov in doda kljukico v stolpec Ročno vzdrževanje na vrstico, kjer se uredi ročna sprememba.

Začetni datum	Št. projekta	Šifra tipa cenika	Šifra kategorije...	Vrsta cenika	Šifra vrste dela	V... Šifra	Ime vira	I... d... Cena	Z... Ročno vzdrževanje
01.01.23						0027		F.. 33,28	✓
01.01.23						0318		F.. 31,25	✓
01.01.23						0633		F.. 24,65	✓
01.01.23						0693		F.. 35,31	✓
01.01.23						0880		F.. 24,33	✓
01.01.23						2492		F.. 52,55	✓
01.01.23						2843		F.. 50,72	✓
01.01.23						2904		F.. 51,62	✓
01.01.23						3022		F.. 50,38	✓
01.01.23						3335		F.. 47,03	✓
01.01.23						3403		F.. 34,38	✓
01.01.23						3561		F.. 42,16	✓
01.01.23						4549		F.. 34,12	✓
01.01.23						4602		F.. 7,66	<input type="checkbox"/>
01.01.23						ARRS_R		F.. 47,58	✓
01.01.23						ARRS_T		F.. 31,73	✓

Slika 22: Ročno vzdrževanje

Sledi ročno spreminjanje kategorij cene.

01.01.23		3561	F..	42,16	✓
01.01.23		4549	F..	34,12	✓
01.01.23		4602	F..	7,66	↑
01.01.23	ARRS_R		F..	47,58	✓

Slika 23: Cene virov – vstop v podroben pregled

Posodobitev kategorij (zneski so simbolični).

Vrsta	Šifra	Šifra vrste dela	Vrsta stroška	Št. projekta	Začetni datum	Šifra kategorije stroška	Znesek
	4602	001	Fiksno		01.01.23	10	22,00
	4602	001	Fiksno		01.01.23	20	4,00
	4602	001	Fiksno		01.01.23	30	5,84
	4602	001	Fiksno		01.01.23	50	1,82
	4602	001	Fiksno		01.01.23	70	2,00

Slika 24: Ročna sprememba

Pozor, ob zapiranju se cena ne posodobi avtomatsko, zato se premaknemo po seznamu z miško gor-dol.

Začetni datum	Št. projekta	Šifra tipa cenika	Šifra kategorije...	Vrsta cenika	Šifra vrste dela	V...	Šifra	Ime vira	I... d...	Cena	Z...	Ročno vzdrževanje
01.01.23							0027		F..	33,28	✓	
01.01.23							0318		F..	31,25	✓	
01.01.23							0633		F..	24,65	✓	
01.01.23							0693		F..	35,31	✓	
01.01.23							0880		F..	24,33	✓	
01.01.23							2492		F..	52,55	✓	
01.01.23							2843		F..	50,72	✓	
01.01.23							2904		F..	51,62	✓	
01.01.23							3022		F..	50,38	✓	
01.01.23							3335		F..	47,03	✓	
01.01.23							3403		F..	34,38	✓	
01.01.23							3561		F..	42,16	✓	
01.01.23							4549		F..	34,12	↑	
01.01.23							4602		F..	35,66	✓	✓
01.01.23							ARRS_R		F..	47,58	✓	
01.01.23							ARRS_T		F..	31,73	✓	

Slika 25: Posodobljena cena virov

Ob naslednjem posodabljanju cenikov (posodobi cene virov) se cena ne spreminja, ker kljukica ročno vzdrževanje to onemogoča. Med tem ko se ostale cene spreminjajo na podlagi izračunov kategorij cenika.

Da se posodobitev uredi dokončno moramo še preračunati plan. Gumb Funkcije- Preračunaj plan.

2.1 Nastavitev cenika in izračun

Pri nastavitvah cenikov sta dodana 2 stolpca, kamor vpišemo ali se računa direktna cena na delavca in koliko mesecev se upošteva za izračun te cene.

- Direktna cena delavca (DA/NE)
- Direktna cena – št. mesecev (vpišemo količino mesecev, Primer: če je vpisano 12 – nastavitev upošteva predhodne leto)

Slika 26: Nastavitev cenika

Novo polje »Direktna cena – 30 del od 10«. V kolikor je v polju vpisana vrednost, potem izračuna program vrednost za kategorijo 30 kot delež kategorije 10 (v spodaj prikazanih štirih vrsticah se torej znesek za kategorijo 30 izračuna kot 40% zneska kategorije 10).

Šifra	Vrsta cenika	Opis	Direktna cena delavca	Direktna cena - št. mesecev	Direktna cena - 30 del od 10	Šifra kategorije projekta	Opis kategorije
ARRS-INFRA	ARRS	ARRS infrastruktura plačni del	✓	6		A	A ARRS
ARRS-INFRA	ARRS	ARRS infrastruktura plačni del	✓	6		A	A ARRS
ARRS-PROG	ARRS	Raziskovalni programi	✓	6		A	A ARRS
ARRS-PROG	ARRS	Raziskovalni programi	✓	6		A	A ARRS
ARRS-PROG	ARRS	Raziskovalni programi	✓	6		B	B ARRS
ARRS-PROG	ARRS	Raziskovalni programi	✓	6		B	B ARRS
ARRS-PROG	ARRS	Raziskovalni programi	✓	6		C	C ARRS
ARRS-PROG	ARRS	Raziskovalni programi	✓	6		C	C ARRS
ARRS-PROG	ARRS	Raziskovalni programi	✓	6		D	D ARRS
ARRS-PROG	ARRS	Raziskovalni programi	✓	6		D	D ARRS
ARRS-PROG	ARRS	Raziskovalni programi	✓	6		E	E ARRS
ARRS-PROG	ARRS	Raziskovalni programi	✓	6		E	E ARRS
ARRS-PROG	ARRS	Raziskovalni programi	✓	6		F	F ARRS
ARRS-PROG	ARRS	Raziskovalni programi	✓	6		F	F ARRS
ESFRI	ARRS	ESFRI					
ESFRI	ARRS	ESFRI					
MLADI_RAZ_...	ARRS	Mladi raziskovalci	✓	6	0,4	MR_A	Mladi raziskovalec A
MLADI_RAZ_...	ARRS	Mladi raziskovalci	✓	6	0,4	MR_B	Mladi raziskovalec B
MLADI_RAZ_...	ARRS	Mladi raziskovalci	✓	6	0,4	MR_C	Mladi raziskovalec C
MLADI_RAZ_...	ARRS	Mladi raziskovalci	✓	6	0,4	MR_D	Mladi raziskovalec D

Slika 27: Direktna cena – 30 del od 10

Struktura ure

Struktura ura se določa enako, kot doslej.

Šifra	Specifikacija cene na projektu	Opis specifikacije cene	Začetni datum	Končni datum	Znesek
ARRS-PROG	DP	Davki in prispevki 20	01.01.22		4,3777891
ARRS-PROG	IV	Invest. vzdrž. 50	01.01.22		8,3279279
ARRS-PROG	KP	Kolektivna pogodba 70	01.01.22		2,4421086
ARRS-PROG	MS	Materialni stroški 30	01.01.22		16,4532846
ARRS-PROG	PL	Plača 10	01.01.22		27,1783053

Slika 28: Struktura ure

Izračun

Za ceno ure planskega vira se uporabi znesek iz cenika, kot doslej, izračun urne postavke je za projekte, ki spadajo v »OKVIR proj. za direktno ceno« za posameznega delavca drugačen.

10	Plača	Plača delavca / Delež od letnega števila ur 1720 (za prvih X mesecev letošnjega leta oziroma za predhodno leto, odvisno od vrednosti v polju Direktna cena – št. mesecev)
20	Davki in prispevki	Prispevki delavca / Delež od letnega števila ur 1720 (za prvih X mesecev letošnjega leta oziroma za predhodno leto, odvisno od vrednosti v polju Direktna cena – št. mesecev)
30	Materialni stroški	Materialni stroški enote (30+35+40+45) / Izvajalske ure enote (za zadnje zaključeno leto) na programih. Na MR projektih pa predstavlja 40% cene kategorije 10 (na MR projektih predstavlja torej plan materialnih stroškov 40% plana BOD).
50	Amortizacija	Amortizacija enote / Izvajalske ure enote (za zadnje zaključeno leto)
70	Izplačila	Izplačila delavca / Delež od letnega števila ur 1720(za prvih X mesecev letošnjega leta oziroma za predhodno leto, odvisno od vrednosti v polju Direktna cena – št. mesecev)

Slika 29: Izračun

Pri izračunu (01.08.2023) se je upoštevalo prvih 6 mesecev (za prvih X mesecev) leta 2023.